



Assegnazione del personale della ricerca e dei servizi amministrativi e tecnologici

IL DIRETTORE GENERALE

VISTO il D. Lgs. 19 novembre 2004, n. 286, concernente l'istituzione del Servizio Nazionale di Valutazione del Sistema Educativo di Istruzione e Formazione e il riordino a tal fine dell'Istituto nazionale di valutazione del sistema dell'istruzione, a norma degli articoli 1 e 3 della legge 28 marzo 2003, n. 53;

VISTO l'art. 17 del D. Lgs. 31 dicembre 2009, n. 213, nella parte in cui si dispone che l'INVALSI mantiene la natura giuridica e le competenze definite dal D. Lgs. 19 novembre 2004, n. 286, dalla legge 27 dicembre 2006, n. 296, dal D.L. 07 settembre 2007, n. 147, convertito, con modificazioni, dalla legge 25 ottobre 2007, n. 176;

VISTO il D.Lgs. 25 novembre 2016, n. 218, recante "Semplificazione delle attività degli enti pubblici di ricerca ai sensi dell'articolo 13 della legge 7 agosto 2015, n. 124";

VISTO il D. Lgs. 13 aprile 2017, n. 62, "Norme in materia di valutazione e certificazione delle competenze nel primo ciclo ed esami di Stato, a norma dell'articolo 1, commi 180 e 181, lettera i), della legge 13 luglio 2015, n. 107";

VISTO il D.P.R. 28 marzo 2013, n. 80, recante "Regolamento sul Sistema Nazionale di Valutazione in materia di istruzione e formazione (SNV)";

VISTA la Direttiva MIUR del 18/09/2014, n. 11, che individua le priorità strategiche dell'INVALSI per gli anni scolastici 2014/2015 – 2015/2016 e 2016/2017;

VISTO l'art.5, c.2 del D.lgs. 30/03/2001 n. 165/2001 che dispone nell'ambito delle leggi e degli atti organizzativi di cui all'articolo 2, comma 1, le determinazioni per l'organizzazione degli uffici e le misure inerenti alla gestione dei rapporti di lavoro sono assunte in via esclusiva dagli organi preposti alla gestione;

VISTO lo Statuto dell'INVALSI, adottato con deliberazione del Consiglio di amministrazione n. 13 del 25 giugno 2015 e pubblicato, per avviso, sulla Gazzetta Ufficiale della Repubblica Italiana n. 166 del 20 luglio 2015;

TENUTO CONTO delle assunzioni di personale a tempo indeterminato effettuate in conformità con il piano di reclutamento approvato dal Consiglio di Amministrazione del 2 febbraio 2017;

SENTITI i responsabili del settore della ricerca valutativa e del settore dei servizi amministrativi e tecnologici;

DETERMINA

- 1) Il personale dell'istituto a tempo indeterminato e a tempo determinato di tutti i profili contrattuali è assegnato secondo quanto risulta dalle tabelle allegate;
- 2) Il personale dei servizi amministrativi, tecnologici, e alle dirette dipendenze della direzione generale assicurano le funzioni indicate nel funzionigramma allegato alla presente determinazione;
- 3) La presente determinazione sostituisce la precedente determinazione n. 71/2017.

IL DIRETTORE GENERALE

Paolo Mazzoli



Assegnazione del personale

Consistenza del personale al 1 settembre 2017

Tipologia di personale	Tempo	Tempo	Totale
	Indeterminato	determinato	
Dirigenti di ricerca/tecnologo	3	0	3
Primi ricercatori	4	0	4
Ricercatori	17	4	21
Primi tecnologi	2	0	2
Tecnologi	1	1	2
Dirigente amministrativo	1	0	1
Collaboratori TER	23	26	49
Funzionari amministrativi	3	0	3
Collaboratore amministrativo	7	11	18
Operatori tecnici	0	1	1
TOTALE	61	43	104

Organigramma generale dell'Istituto

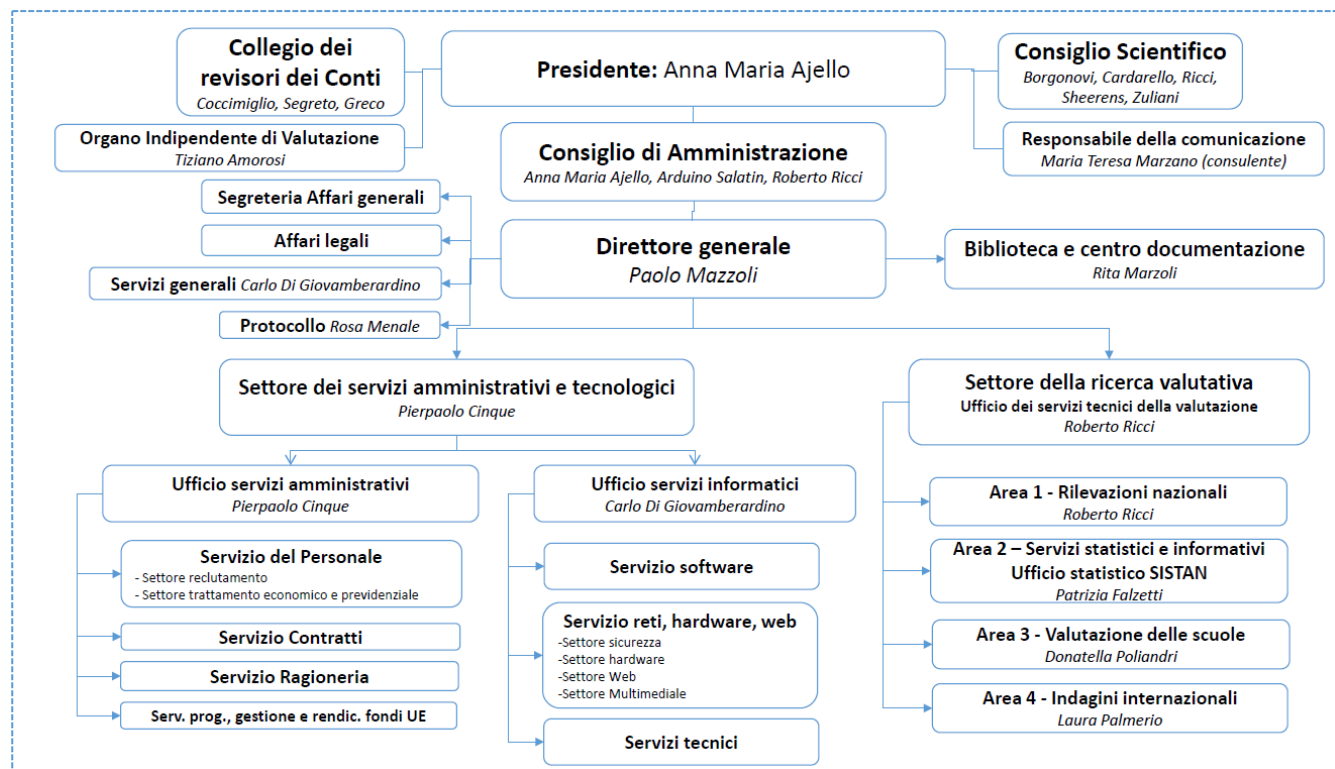



Composizione dello “staff di coordinamento” dell’Istituto:

Anna Maria Ajello	Presidente
Paolo Mazzoli	Direttore generale
Roberto Ricci	Responsabile del settore della ricerca valutativa
Pierpaolo Cinque	Responsabile del settore dei servizi amministrativi e tecnologici
Roberto Ricci	Responsabile Area 1
Patrizia Falzetti	Responsabile Area 2
Donatella Poliandri	Responsabile Area 3
Laura Palmerio	Responsabile Area 4
Carlo Di Giovamberardino	Responsabile servizi informatici
Rita Marzoli	Responsabile biblioteca
Maria Teresa Marzano	Responsabile della comunicazione (consulente esterno)

Assegnazione del personale delle aree di ricerca

Organigramma 1° livello

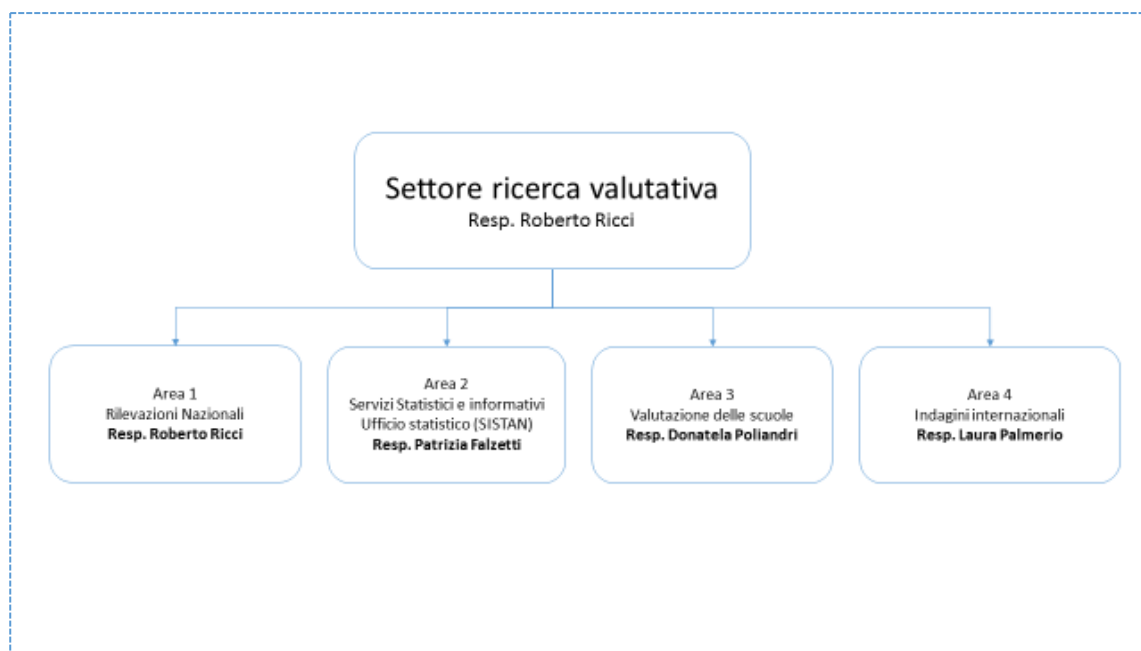



Assegnazione dipendenti

Responsabile del settore della ricerca valutativa: Roberto Ricci

N.	Nome	Cognome	Qualifica	Area	TI / TD	Incarichi
1	Roberto	Ricci	Dirigente di ricerca	1	TI	Responsabile Area 1
2	Cristina	Lasorsa	CTER	1	TI	Resp. coordinamento prove
3	Antonella	Mastrogiovanni	Ricercatore	1	TI	Resp prove italiano
4	Cristina	Stringher	Ricercatore	1	TI	Resp. NPM OCSE-ESP
5	Monica	Amici	CTER	1	TI	Resp. coordinamento prove
6	Luigi	Bonanni	CTER	1	TD	(Attività connesse al progetto Pon)
7	Clelia	Cascella	Ricercatore	1	TD	(Attività connesse al progetto Pon)
8	Elisa	Cavicchiolo	CTER	1	TD	(Attività connesse al progetto Pon)
9	Savina	Cellamare	Ricercatore	1	TI	
10	Antonella	Costanzo	CTER	1	TD	(Attività connesse al progetto Pon)
11	Emanuela	Cuzzucoli	CAMM	1	TI	
12	Vincenzo	D'Orazio	CTER	1	TI	
13	Marta	Desimoni	Ricercatore	1	TD	(Attività connesse al progetto Pon)
14	Donatella	Papa	CTER	1	TD	(Attività connesse al progetto Pon)
15	Sara	Giannone	CTER	1	TD	(Attività connesse al progetto Pon)
16	Angela	De Simio	CTER	1	TD	(Attività connesse al progetto Pon)
17	Elisabetta	Figura	CTER	1	TI	
18	Teresa	Fiorino	CTER	1	TI	
19	Antonella	Mastrantonio	OT	1	TD	(Attività connesse al progetto Pon)
20	Alessia	Mattei	Primo RIC	1	TI	Resp. CBT italiano
21	Carlo	Palmiero	Dir. Tecnologo	1	TI	Resp. CBT
22	Stefania	Pozio	Primo RIC	1	TI	Resp. CBT Matematica



23	Antonella	Vendramin	CTER	1	TD	(Attività connesse al progetto Pon)
24	Chiara	Ernetti	CTER	1	TD	(Attività connesse al progetto Pon)
25	Laura	Vongher	CTER	1	TD	(Attività connesse al progetto Pon)
26	Francesca	Leggi	CTER	1	TD	(Attività connesse al progetto Pon)
27	Patrizia	Falzetti	Dir. Tecnologo	2	TI	Responsabile Area 2. Resp. SISTAN
28	Michele	Cardone	Ricercatore	2	TI	
29	Paola	Giangiacomo	Ricercatore	2	TI	Resp. Data Manager OCSE
30	Emiliano	Campodifiori	CTER	2	TI	
31	Giuseppina	Le Rose	CTER	2	TD	(Attività connesse al progetto Pon)
32	Monica	Papini	CTER	2	TI	
33	Veronica	Riccardi	CTER	2	TD	(Attività connesse al progetto Pon)
34	Patrizia	Giannantoni	CTER	2	TD	(Attività connesse al progetto Pon)
35	Marco	Serino	CTER	2	TD	(Attività connesse al progetto Pon)
36	Veronica	Pastori	CTER	2	TD	(Attività connesse al progetto Pon)
37	Andrea	Bendinelli	CTER	2	TD	(Attività connesse al progetto Pon)
38	Leonardo	Boulay	CTER	2	TD	(Attività connesse al progetto Pon)
39	Maria Carmela	Russo	CTER	2	TD	(Attività connesse al progetto Pon)
40	Antonio	Severoni	Tecnologo	2	TI	Resp. dello sviluppo software e gestione delle basidati della ricerca. Resp. CINECA
41	Valeria	Tortora	Ricercatore	2	TI	Resp. DataManager IEA
42	Leonardo	Villani	Tecnologo	2	TD	(Attività connesse al progetto Pon)
43	Dona-tella	Poliandri	Primo RIC	3	TI	Responsabile Area 3
44	Nicoletta	Di Bello	CTER	3	TI	Resp. organizzazione eventi
45	Graziana	Epifani	Ricercatore	3	TD	(Attività connesse alla rendicontazione Pon)
46	Francesca	Fortini	CTER	3	TI	Resp. trattamento dati
47	Letizia	Giampietro	Ricercatore	3	TI	



48	Sara	Manganelli	Ricercatore	3	TI	
49	Daniela	Marinelli	CAM	3	TD	(Attività connesse alla rendicontazione Pon)
50	Flora	Morelli	CTER	3	TI	Resp. selezioni collaboratori
51	Monica	Perazzolo	Ricercatore	3	TI	
52	Elisabetta	Prantera	CTER	3	TD	(Attività connesse al progetto Pon)
53	Sara	Romiti	Ricercatore	3	TI	
54	Michela	Freddano	Ricercatore	3	TI	
55	Fabio	Alivernini	Ricercatore	3	TI	
56	Emanuela	Vinci	CTER	3	TI	
57	Paola	Bianco	CTER	3	TD	(Attività connesse al progetto Pon)
58	Stefania	Sette	Ricercatore	3	TD	(Attività connessa al progetto Pon)
59	Lorenzo	Mancini	CTER	3	TD	(Attività connessa al progetto Pon)
60	Ughetta Maria	Favazzi	CTER	3	TD	(Attività connesse al progetto Pon)
61	Laura	Palmerio	Primo ricercatore	4	TI	Responsabile Area 4
62	Elisa	Caponera	Ricercatore	4	TI	(Telelavoro)
63	Carlo	Di Chiacchio	Ricercatore	4	TI	
64	Andrea	Biggera	CTER	4	TI	
65	Ines	Di Leo	CTER	4	TI	
66	Margherita	Emiletti	Ricercatore	4	TI	
67	Cristina	Felici	CTER	4	TD	(Attività connesse al Pon)
68	Sabrina	Greco	Ricercatore	4	TI	
69	Riccardo	Pietracci	CTER	4	TD	(Attività connesse al Pon)
70	Cristiano	Zicchi	CTER	4	TI	
71	Paola	Bischetti	CTER	4	TD	(Attività connesse al progetto Pon)
72	Serena	Isgrò	CTER	4	TD	



Assegnazione del personale comandato

Nr. Totale	Nome	Cognome	Qualifica	Area	Ammin.	Incarichi / Note
1	Nicoletta	Nolli	Docente	1	USR Lombardia	CBT . Attività connesse ai progetti Pon

Personale assegnato ai progetti Pon 2014-2020

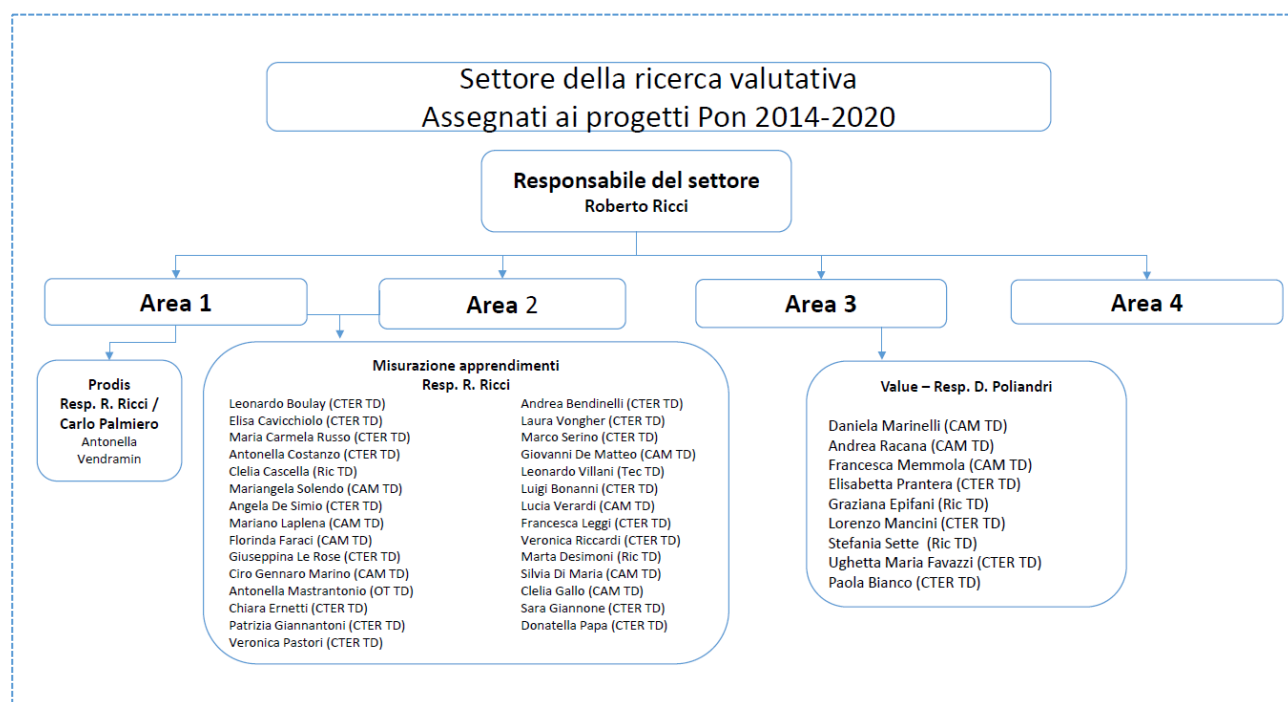



Assegnazione personale dei servizi amministrativi e tecnologici

Organigramma di 1° e 2° livello

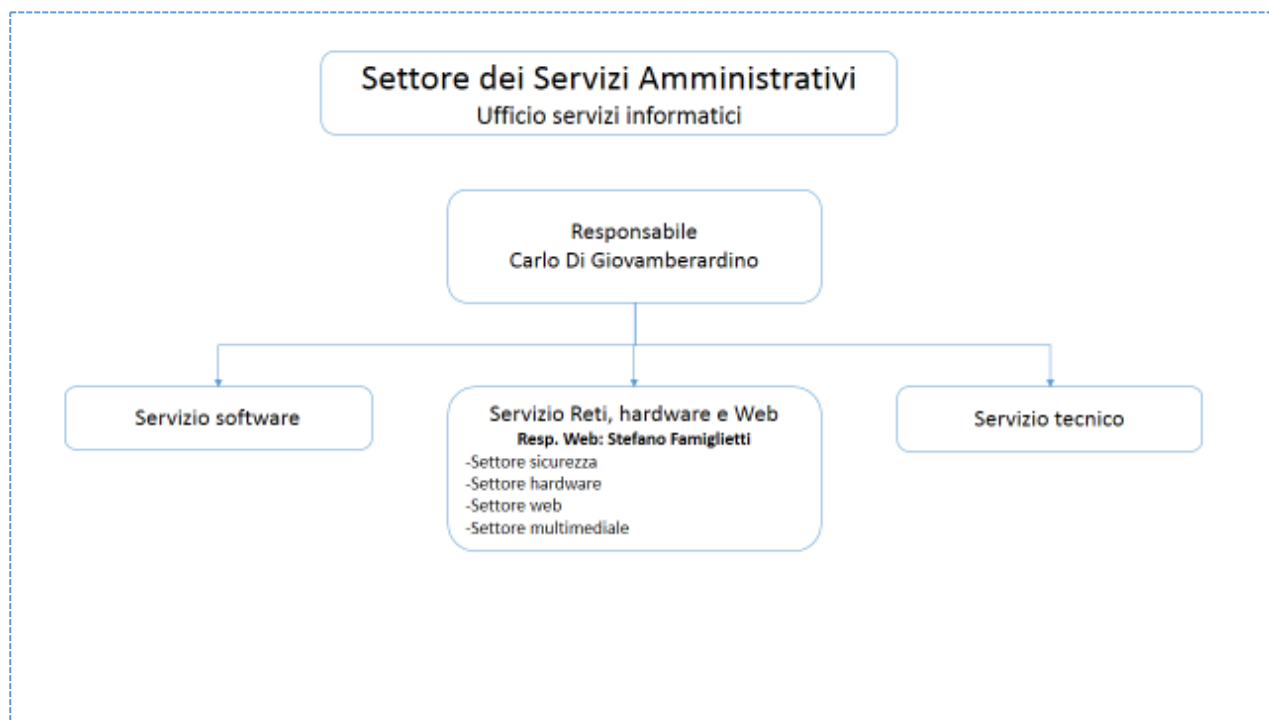
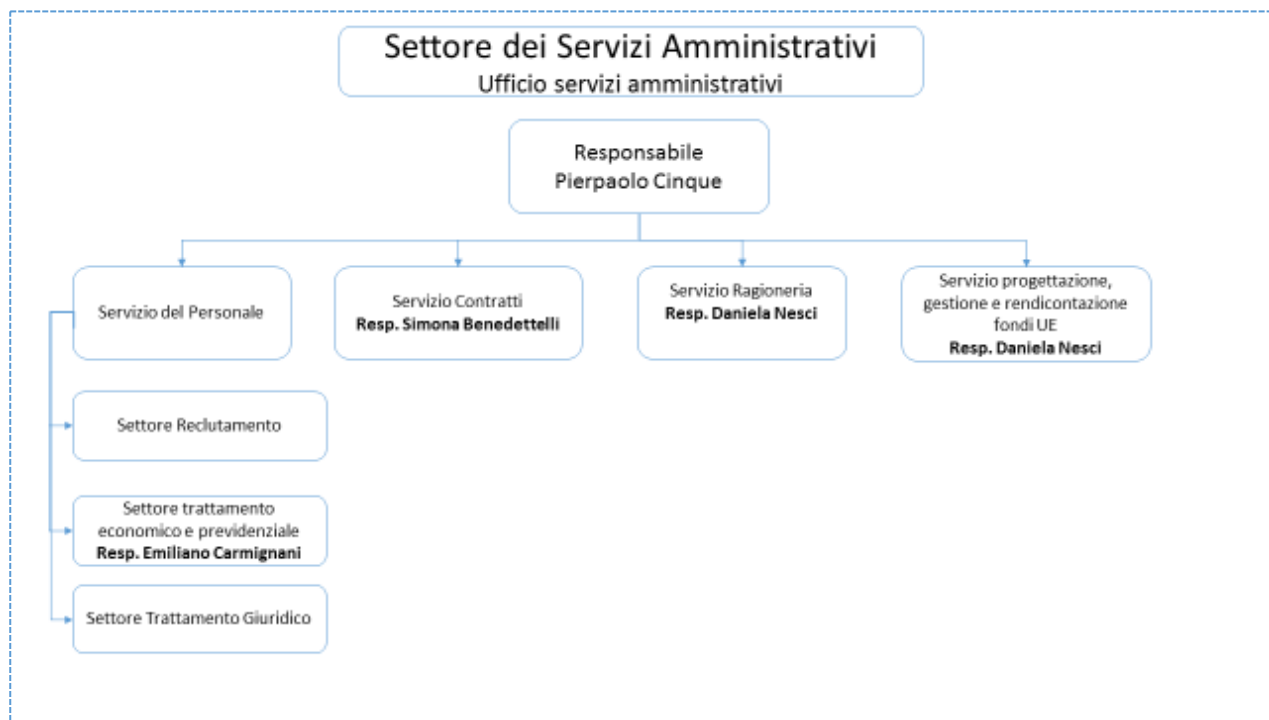



Assegnazione dipendenti

Responsabile del settore dei servizi amministrativi: Pierpaolo Cinque

Responsabile dei servizi amministrativi: Pierpaolo Cinque

Responsabile dei servizi informatici: Carlo Di Giovamberardino

Nr.	Nome	Cognome	Qualifica	Servizi	Settori	TI / TD	Incarichi / Note
1	Pierpaolo	Cinque	Dirigente amministrativo	Intera Area		TI	Responsabile dell'ufficio Responsabile Serv. Generali Resp. relazioni sindacali, Responsabile servizio del personale
2	Silvia	Di Maria	CAMM	Programmazione, gestione e Rendicontazione fondi UE (Personale)	Legale, Reclutamento e trattamento giuridico	TD	Sostituto Resp. procedimento reclutamento (Attività connesse alla rendicontazionePon)
3	Maria	Martino	CAMM	Personale	Reclutamento, Trattamento giuridico, Affari legali	TI	Resp. Procedure legale
4	Emanuela	Re	CAMM	Personale	Trattamento giuridico	TI	Resp. GEPAS e visitefisc.
5	Emiliano	Carmignani	CAMM	Personale	Trattamento econ. e previdenziale	TI	Resp. Economo cassiere, Resp. settore trattamento economico-previdenziale
6	Silvia	Mederi	CAMM	Contratti		TI	Resp. procedimento MEPA Resp. Magazzino
7	Simona	Benedettelli	Funzionario Amministrativo	Contratti		TI	Resp. Servizio contratti
8	Sara	Nicotera	CAMM	Ragioneria		TI	
9	Daniela	Nesci	Funzionario Amministrativo	Ragioneria, Programmazione, gestione e Rendicontazione fondi UE		TI	Resp. Servizio Ragioneria, Responsabile Servizio Programmazione, gestione e Rendicontazione fondi UE.
10	Giuseppe	Longo	CAMM	Ragioneria		TI	Sostituto resp. ragioneria. Economo cassiere (sostituto)
11	Cristina	Crialesi	CTER	Ragioneria Personale	Trattamento econ. e prev. collaboratori e consulenti	TI	Resp. procedimento Retribuzione Coll. esterni
12	Lucia	Verardi	CAMM	Programmazione, gestione e Rendicontazione fondi UE		TD	Sostituto resp. Programmazione, gestione e Rendicontazione fondi UE (Attività connesse alla rendicontazione Pon)
13	Mariangela	Solendo	CAMM	Programmazione, gestione e Rendicontazione fondi UE (Ragioneria)	Ragioneria	TD	(Attività connesse alla rendicontazione Pon)



14	Francesca	Memmola	CAMM	Programmazione, gestione e Rendicontazione fondi UE (Ragioneria)	Ragioneria	TD	(Attività connesse alla rendicontazione Pon)
15	Ciro Gennaro	Marino	CAMM	Programmazione, gestione e Rendicontazione fondi UE (Tecnici)	Servizi tecnici	TD	(Attività connesse alla rendicontazione Pon)
16	Andrea	Racana	CAMM	Programmazione, gestione e Rendicontazione fondi UE (Stipendi) (Personale)	Trattamentogiuridico,econ. eprev.consulenti e collaboratori	TD	(Attività connesse alla rendicontazione Pon)
17	Giovanni	De Matteo	CAMM	Programmazione, gestione e Rendicontazione fondi UE (Personale)	Trattamento econ. eprev. collaboratori e consulenti	TD	
18	Florinda	Faraci	CAMM	Programmazione, gestione e Rendicontazione fondi UE (Personale)	Trattamento giuridico,econ. eprev.consulenti e collaboratori e liquidazione missioni	TD	(Attività connesse al progetto Pon)
19	Clelia	Gallo	CAMM	Programmazione, gestione e Rendicontazione fondi UE (Personale)	Trattamento giuridico	TD	(Attività connesse al progetto Pon)
20	Mariano	Laplana	CAMM	Programmazione, gestione e Rendicontazione fondi UE (Ragioneria)		TD	(Attività connesse al progetto Pon)
21	Carlo	Di Giovamberardino	Primo Tecnologo	Informatici		TI	Resp. Servizi informatici Resp. Affari generali
22	Massimo	Balducci	CTER	Software Reti, Hardware, Web	Sicurezza Hardware	TI	
23	Andrea	Nastasi	CTER	Software Reti, Hardware, Web	Hardware	TI	
24	Alessandro	Borsella	CTER	Reti, hardware, web	Web Multimediale	TI	
25	Stefano	Famiglietti	CTER	Reti, hardware, web	Web Multimediale	TI	Resp. Settore Web

Assegnazione del personale afferente alla direzione generale

Nr.	Nome	Cognome	Qualifica	Funzione	TI / TD	Incarichi / Note
1	Rita	Marzoli	Primo tecnologo	Biblioteca	TI	Resp. Biblioteca e centro documentazione
2	Paola	Morocchi	CTER	Biblioteca,	TI	
3	Ornella	Papa	Ricercatore	Biblioteca	TI	



4	Salvatore	Cirillo	Funzionario Amministrativo		TI	(Comandato c/o INAF dal 1/6/2017)
5	Maria Rosa	Menale	CTER	Protocollo	TI	Resp. Servizio del protocollo
6	Caterina	Ponzo	CTER	Segreteria Aff. Generali	TI	Resp. segreteria del presidente e del DG
7	Alessandra	Fazio	CTER	Segreteria Aff. Generali	TI	Sostituta resp. protocollo