



Riorganizzazione delle aree della ricerca a norma dell'art. 6 del Regolamento di organizzazione e del personale e conseguente assegnazione del personale

IL DIRETTORE GENERALE

VISTO il D. Lgs. 19 novembre 2004, n. 286, concernente l'istituzione del Servizio Nazionale di Valutazione del Sistema Educativo di Istruzione e Formazione e il riordino a tal fine dell'Istituto nazionale di valutazione del sistema dell'istruzione, a norma degli articoli 1 e 3 della legge 28 marzo 2003, n. 53;

VISTO l'art.17 del D. Lgs. 31 dicembre 2009, n. 213, nella parte in cui dispone che l'INVALSI mantiene la natura giuridica e le competenze definite dal decreto legislativo 19 novembre 2004, n. 286, dalla legge 27 dicembre 2006, n. 296, dal decreto legge 7 settembre 2007, n. 147, convertito, con modificazione, dalla legge 25 ottobre 2007, n.176;

VISTO il D. Lgs. 25 novembre 2016, n. 218 in materia di Semplificazione delle attività degli enti pubblici di ricerca, ai sensi dell'art. 13 della Legge 7 agosto 2015, n. 124;

VISTO il D. Lgs. 13 aprile 2017, n. 62, "Norme in materia di valutazione e certificazione delle competenze nel primo ciclo ed esami di Stato, a norma dell'articolo 1, commi 180 e 181, lettera i), della legge 13 luglio 2015, n.107";

VISTO lo Statuto dell'INVALSI, adottato con deliberazione del Consiglio di Amministrazione n. 26 del 29 settembre 2017 e pubblicato, per avviso, sulla Gazzetta Ufficiale della Repubblica Italiana n. 266 del 14 novembre 2017;

VISTO il decreto del Presidente della Repubblica 28 marzo 2013, n. 80, recante Regolamento sul Sistema Nazionale di Valutazione in materia di istruzione e formazione (SNV);

VISTO il Regolamento di organizzazione e funzionamento dell'Ente, approvato con Delibera del Consiglio di amministrazione dell'INVALSI in data 19 gennaio 2018;

VISTO l'art. 5, comma 2 del D. Lgs. 30 marzo 2001, n. 165 che dispone nell'ambito delle leggi e degli atti organizzativi di cui all'articolo 2, comma 1, le determinazioni per l'organizzazione degli uffici e le misure inerenti alla gestione dei rapporti di lavoro sono assunte in via esclusiva dagli organi preposti alla gestione;

VISTO in particolare l'articolo 6, commi 2, 4 e 5, del Regolamento di organizzazione e del personale approvato il 19/01/2018, che prevede l'articolazione del settore della ricerca in 5 aree tematiche;

VISTA la deliberazione del Consiglio di Amministrazione n. 1 del 27 agosto 2019 che fissa i criteri generali per il conferimento degli incarichi ai responsabili delle strutture di ricerca e di supporto dell'Ente di cui all'art. 11, comma 3, lettera k, dello Statuto dell'INVALSI;

RITENUTO di dover dare attuazione alla delibera del Consiglio di Amministrazione su riportata, in conformità con quanto già previsto dal Regolamento di organizzazione e del personale, anche al fine di valorizzare le attività istituzionali dell'INVALSI relative alla valutazione delle istituzioni scolastiche e, nello stesso tempo, le indispensabili connesse attività di ricerca e di sperimentazione necessarie per migliorare nel tempo gli strumenti valutativi delle molteplici dimensioni del servizio scolastico;

RITENUTO altresì di dover apportare alcune modifiche alle assegnazioni del personale del settore della ricerca;

ACQUISITI i criteri indicati dal Consiglio di Amministrazione per il conferimento degli incarichi ai responsabili delle strutture di ricerca ed esaminati i curricula dei dipendenti di livello I-III;

VISTA la propria determinazione n. 41/2019 di assegnazione del personale dipendente;

SENTITI i responsabili del settore della ricerca valutativa e del settore dei servizi amministrativi e tecnologici;

DETERMINA



1. Ai sensi dell'art. 6, comma 2, del Regolamento di organizzazione e del personale, il Settore della ricerca si articola nelle seguenti cinque aree:
 - Area 1 denominata “Rilevazioni nazionali”;
 - Area 2 denominata “Servizi statistici e informativi” (Ufficio statistico SISTAN);
 - Area 3 denominata “Valutazione delle scuole”;
 - Area 4 denominata “Indagini internazionali, studi e ricerche”;
 - Area 5 denominata “Innovazione e sviluppo”.
2. In considerazione dei criteri generali indicati dal Consiglio di amministrazione per l'individuazione dei responsabili delle aree 3 e 5, sono individuati i seguenti profili professionali:
 - Per quanto riguarda l'Area 3 il responsabile dovrà essere un dipendente a tempo indeterminato di livello non inferiore al III che abbia conseguito un dottorato attinente la valutazione delle scuole; abbia prodotto contributi scientifici sullo stesso tema; abbia partecipato con propri contributi a convegni internazionali; abbia svolto attività formativa rivolta alle scuole acquisendo una specifica competenza professionale in merito.
 - Per quanto riguarda l'Area 5 il responsabile dovrà essere un dipendente a tempo indeterminato di livello non inferiore al III che abbia conseguito un dottorato e che svolga abituale attività scientifica con un'ampia rete di rapporti internazionali; abbia partecipato con propri contributi a convegni internazionali e abbia rivestito responsabilità di coordinamento di progetti di ricerca di rilievo nazionale.
3. Sulla base dei criteri generali stabiliti dal Consiglio di Amministrazione e dei profili professionali di cui al comma 2, i responsabili delle aree 3 e 5 sono individuati rispettivamente nella dott.ssa Michela Freddano (ricercatore (III livello)) e nella dott.ssa Donatella Poliandri (primo ricercatore (II livello)).
4. Alla dott.ssa Michela Freddano, come agli altri quattro responsabili di area, è attribuita l'indennità di cui all'art. 22 del DPR 171/1991 per la direzione di strutture tecniche e scientifiche previste negli ordinamenti di servizio degli enti pubblici di ricerca nella misura del 15% della retribuzione tabellare.
5. Il personale dell'Istituto afferente al settore della ricerca a tempo indeterminato o determinato e in comando di tutti i profili contrattuali è assegnato secondo quanto risulta dalla allegata tabella. Il restante personale resta assegnato come risulta dalla Determinazione n. 41 del 1/3/2019.
6. La nuova organizzazione delle aree e le rispettive responsabilità decorrono dal 9/9/2019.
7. Le attività relative alla realizzazione del progetto Pon Valu.E proseguono secondo quanto indicato nel piano annuale per il 2019. Le due responsabili delle aree 3 e 5 concordano le modalità organizzative per assicurare la prosecuzione delle attività per gli anni 2020-2023.
8. Per un ragionevole periodo di tempo le responsabili delle aree 3 e 5 si coordinano per il passaggio di consegne relativo alle attività già in carico all'Area 3. In tale periodo iniziale il personale può essere coinvolto in attività assegnate ad un'area diversa rispetto alla propria secondo un piano concordato dalle due responsabili.

IL DIRETTORE GENERALE
Paolo Mazzoli



Assegnazione del personale delle aree di ricerca

Organigramma

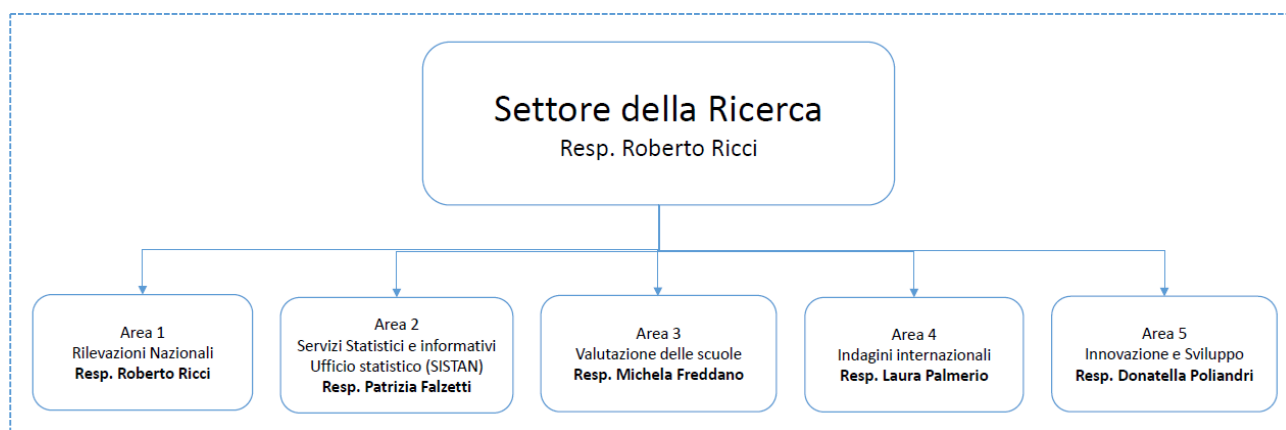

Responsabile del settore della ricerca valutativa: Roberto Ricci

N.	Nome	Cognome	Qualifica	Area	TI / TD	Centro di costo / Pon	Incarichi
1	Roberto	Ricci	Dirigente di ricerca	10	TI		Responsabile Area 1
2	Monica	Amici	CTER	11	TI		Resp. coordinamento implementazione prove CBT
3	Savina	Cellamare	Ricercatore	11	TI		Resp. diffusione prove Invalsi
4	Emanuela	Cuzzucoli	CAMM	11	TI		
5	Vincenzo	D'Orazio	CTER	11	TI		
6	Elisabetta	Figura	CTER	11	TI		Resp. Coord. Assistenza scuole
7	Teresa	Fiorino	CTER	11	TI		
8	Cristina	Lasorsa	CTER	11	TI		Resp. Tecnico data-base
9	Antonella	Mastrogiovanni	Ricercatore	11	TI		Resp prove italiano
10	Alessia	Mattei	Primo Ricercatore	11	TI		Resp. Coord. generale prove
11	Carlo	Palmiero	Dirigente Tecnologo	11	TI		Resp. CBT
12	Stefania	Pozio	Primo Ricercatore	11	TI		Resp. Prove Matematica



13	Luca	Appetiti	CTER	11	TD	Prove Naz.	(Attività connesse al progetto Pon)
14	Daniela	Bonanni	CTER	11	TD	Prove Naz.	(Attività connesse al progetto Pon)
15	Luigi	Bonanni	CTER	11	TD	CBT (*)	(Attività connesse al progetto Pon)
16	Clelia	Cascella	Ricercatore	11	TD	CBT (*)	(Attività connesse al progetto Pon). Congedo senza assegni.
17	Elisa	Cavicchiolo	CTER	11	TD	Prove Naz.	(Attività connesse al progetto Pon)
18	Rosalba	Ceravolo	CTER	11	TD	Prove Naz.	(Attività connesse al progetto Pon)
19	Roberto	Ciuffreda	CTER	11	TD	Prove Naz.	(Attività connesse al progetto Pon)
20	Antonella	Costanzo	CTER	11	TD	Prove Naz.	(Attività connesse al progetto Pon)
21	Marta	Desimoni	Ricercatore	11	TD	Prove Naz.	Resp. Nucleo metodologia e <i>psicometria</i>
22	Sara	Giannone	CTER	11	TD	CBT (*)	(Attività connesse al progetto Pon)
23	Simona	Incerto	CTER	11	TD	Prove Naz.	(Attività connesse al progetto Pon)
24	Dario	Litrenta	CTER	11	TD	Prove Naz.	(Attività connesse al progetto Pon)
25	Franco	Marazzita	CTER	11	TD	Prove Naz.	(Attività connesse al progetto Pon)
26	Antonella	Mastrantonio	OT	11	TD	CBT (*)	(Attività connesse al progetto Pon)
27	Donatella	Papa	CTER	11	TD	Prove Naz.	(Attività connesse al progetto Pon)
28	Sara	Pierangeli	CTER	11	TD	Prove Naz.	(Attività connesse al progetto Pon)
29	Luca	Pieroni	CTER	11	TD	Prove Naz.	(Attività connesse al progetto Pon)
30	Elisa	Pini	CTER	11	TD	Prove Naz.	(Attività connesse al progetto Pon)
31	Arianna	Ranieri	CTER	11	TD	CBT (*)	(Attività connesse al progetto Pon)
32	Francesca Rita	Resio	CTER	11	TD	Prove Naz.	(Attività connesse al progetto Pon)
33	Adriana	Timpone	CTER	11	TD	CBT (*)	(Attività connesse al progetto Pon)
34	Valentina	Vaccaro	CTER	11	TD	CBT (*)	(Attività connesse al progetto Pon)
35	Antonella	Vendramin	CTER	11	TD	PRODIS	(Attività connesse al progetto Pon)
36	Laura	Vongher	CTER	11	TD	CBT (*)	(Attività connesse al progetto Pon)



37	Patrizia	Falzetti	Dirigente Tecnologo	20	TI		Responsabile Area 2. Resp. SISTAN
38	Emiliano	Campodifiori	CTER	21	TI		
39	Michele	Cardone	Ricercatore	21	TI		Resp. Coordinamento Restituzione Dati alle scuole
40	Paola	Giangiaco	Ricercatore	21	TI		Resp. Data Manager OCSE
41	Monica	Papini	CTER	21	TI		
42	Antonio	Severoni	Tecnologo	21	TI		Resp. dello sviluppo software e gestione delle basidati della ricerca. Resp. CINECA
43	Valeria	Tortora	Ricercatore	21	TI		Resp. DataManager IEA
44	Cecilia	Bagnarol	CTER	21	TD	Prove Naz.	(Attività connesse al progetto Pon)
45	Andrea	Bandinelli	CTER	21	TD	CBT (*)	(Attività connesse al progetto Pon)
46	Leonardo	Boulay	CTER	21	TD	CBT (*)	(Attività connesse al progetto Pon)
47	Elena	Demuru	CTER	21	TD	Prove Naz.	(Attività connesse al progetto Pon)
48	Silvia	Donno	CTER	21	TD	Prove Naz.	(Attività connesse al progetto Pon)
49	Patrizia	Giannantoni	CTER	21	TD	CBT (*)	(Attività connesse al progetto Pon)
50	Jana	Kopecna	CTER	21	TD	CBT (*)	(Attività connesse al progetto Pon)
51	Giuseppina	Le Rose	CTER	21	TD	CBT (*)	(Attività connesse al progetto Pon)
52	Francesca	Leggi	CTER	21	TD	CBT (*)	(Attività connesse al progetto Pon)
53	Michele	Marsili	CTER	21	TD	CBT (*)	(Attività connesse al progetto Pon)
54	Michela	Milioni	CTER	21	TD	Ind. Inter.	(Attività connesse al progetto Pon)
55	Veronica	Pastori	CTER	21	TD	CBT (*)	(Attività connesse al progetto Pon)
56	Veronica	Riccardi	CTER	21	TD	CBT (*)	(Attività connesse al progetto Pon)
57	Maria Carmela	Russo	CTER	21	TD	CBT (*)	(Attività connesse al progetto Pon)
58	Chiara	Sacco	CTER	21	TD	CBT (*)	(Attività connesse al progetto Pon)
59	Michela	Freddano	Ricercatore	30	TI		Responsabile Area 3



60	Francesca	Fortini	CTER	31	TI		
61	Emanuela	Vinci	CTER	31	TI		
62	Cristina	Stringher	Ricercatore	31	TI		Resp. settore Infanzia
63	Paola	Bianco	CTER	31	TD	VALUE	(Attività connesse al progetto Pon)
64	Graziana	Epifani	Ricercatore	31	TD	VALUE	(Attività connesse al progetto Pon)
65	Ughetta Maria	Favazzi	CTER	31	TD	VALUE	(Attività connesse al progetto Pon)
66	Angela	Litteri	CTER	31	TD	VALUE	(Attività connesse al progetto Pon)
67	Daniela	Marinelli	CAMM	31	TD	VALUE	(Attività connesse al progetto Pon)
68	Elisabetta	Prantera	CTER	31	TD	VALUE	(Attività connesse al progetto Pon)
69	Laura	Palmerio	Primo ri- cercatore	40	TI		Responsabile Area 4
70	Andrea	Biggera	CTER	41	TI		
71	Elisa	Caponera	Ricercatore	41	TI		(Telelavoro). Resp. Co-NRC TIMSS 2019
72	Carlo	Di Chiacchio	Ricercatore	41	TI		Resp. Co-NPM 2021
73	Ines	Di Leo	CTER	41	TI		
74	Margherita	Emiletti	Ricercatore	41	TI		
75	Sabrina	Greco	Ricercatore	41	TI		
76	Cristiano	Zicchi	CTER	41	TI		
77	Francesco	Annunziata	CTER	41	TD	Ind. In- ter.	(Attività connesse al progetto Pon)
78	Paola	Bischetti	CTER	41	TD	Ind. In- ter.	(Attività connesse al progetto Pon)
79	Marta	Catenacci	CTER	41	TD	Ind. In- ter.	(Attività connesse al progetto Pon)
80	Angela	De Simio	CTER	41	TD	Ind. In- ter.	(Attività connesse al progetto Pon)
81	Chiara	Ernetti	CTER	41	TD	Ind. In- ter.	(Attività connesse al progetto Pon)
82	Cristina	Felici	CTER	41	TD	Ind. In- ter.	(Attività connesse al progetto Pon)
83	Serena	Isgrò	CTER	41	TD	Ind. In- ter.	(Attività connesse al progetto Pon)



84	Diana Teresa	Marra	CTER	41	TD	Ind. Inter.	(Attività connesse al progetto Pon)
85	Riccardo	Pietracchi	CTER	41	TD	Ind. Inter.	(Attività connesse al progetto Pon). Resp. coordinamento rilevazioni computer-based
86	Simone	Russo	CTER	41	TD	VALUE	(Attività connesse al progetto Pon)
87	Marco	Serino	CTER	41	TD	CBT (*)	(Attività connesse al progetto Pon)
88	Chiara	Vinci	CTER	41	TD	Ind. Inter.	(Attività connesse al progetto Pon)
89	Donatella	Poliandri	Primo Ricercatore	50	TI		Responsabile Area 5
90	Fabio	Alivernini	Ricercatore	51	TI		
91	Nicoletta	Di Bello	CTER	51	TI		
92	Letizia	Giampietro	Ricercatore	51	TI		
93	Sara	Manganelli	Ricercatore	51	TI		
94	Monica	Perazzolo	Ricercatore	51	TI		
95	Sara	Romiti	Ricercatore	51	TI		
96	Lorenzo	Mancini	CTER	51	TD	VALUE	(Attività connesse al progetto Pon)
97	Enrico	Nerli Ballati	CTER	51	TD	VALUE	(Attività connesse al progetto Pon)
98	Stefania	Sette	Ricercatore	51	TD	VALUE	(Attività connesse al progetto Pon)

(*) La denominazione ufficiale del progetto Pon "CBT" è "Misurazione diacronico-longitudinale dei livelli di apprendimento degli studenti"

Assegnazione del personale comandato

N.	Nome	Cognome	Qualifica	Area	Amminin.	Incarichi / Note
1	Nicoletta	Nolli	Docente	1	USR Lombardia	CBT. Attività connesse ai progetti Pon