



Assegnazione del personale della ricerca e dei servizi amministrativi e tecnologici

IL DIRETTORE GENERALE

VISTO il D. Lgs. 19 novembre 2004, n. 286, concernente l'istituzione del Servizio Nazionale di Valutazione del Sistema Educativo di Istruzione e Formazione e il riordino a tal fine dell'Istituto nazionale di valutazione del sistema dell'istruzione, a norma degli articoli 1 e 3 della legge 28 marzo 2003, n. 53;

VISTO l'art.17 del D. Lgs. 31 dicembre 2009, n. 213, nella parte in cui dispone che l'INVALSI mantiene la natura giuridica e le competenze definite dal decreto legislativo 19 novembre 2004, n. 286, dalla legge 27 dicembre 2006, n. 296, dal decreto legge 7 settembre 2007, n. 147, convertito, con modificazione, dalla legge 25 ottobre 2007, n.176;

VISTO il D. Lgs. 25 novembre 2016, n. 218 in materia di Semplificazione delle attività degli enti pubblici di ricerca, ai sensi dell'art. 13 della Legge 7 agosto 2015, n. 124;

VISTO il D. Lgs. 13 aprile 2017, n. 62, "Norme in materia di valutazione e certificazione delle competenze nel primo ciclo ed esami di Stato, a norma dell'articolo 1, commi 180 e 181, lettera i), della legge 13 luglio 2015, n.107";

VISTO lo Statuto dell'INVALSI, adottato con deliberazione del Consiglio di Amministrazione n. 26 del 29 settembre 2017 e pubblicato, per avviso, sulla Gazzetta Ufficiale della Repubblica Italiana n. 266 del 14 novembre 2017;

VISTO il decreto del Presidente della Repubblica 28 marzo 2013, n. 80, recante Regolamento sul Sistema Nazionale di Valutazione in materia di istruzione e formazione (SNV);

VISTO il Regolamento di organizzazione e funzionamento dell'Ente, approvato con Delibera del Consiglio di amministrazione dell'INVALSI in data 19 gennaio 2018;

VISTO il Regolamento di amministrazione, contabilità e finanza dell'Ente, approvato con Delibera del Consiglio di amministrazione dell'INVALSI in data 19 gennaio 2018;

VISTO il Piano triennale integrato della performance, della prevenzione della corruzione e della trasparenza 2018-2020 approvato con Delibera del Consiglio di Amministrazione dell'INVALSI in data 6 febbraio 2018;

VISTO l'art. 5, comma 2 del D. Lgs. 30 marzo 2001, n. 165 che dispone nell'ambito delle leggi e degli atti organizzativi di cui all'articolo 2, comma 1, le determinazioni per l'organizzazione degli uffici e le misure inerenti alla gestione dei rapporti di lavoro sono assunte in via esclusiva dagli organi preposti alla gestione;

TENUTO CONTO delle assunzioni di personale e dell'attivazione delle procedure di comando per dipendenti provenienti dall'Ente strumentale alla CRI, effettuate in osservanza alle disposizioni del Consiglio di Amministrazione dell'INVALSI;

SENTITI i responsabili del settore della ricerca valutativa e del settore dei servizi amministrativi e tecnologici;

DETERMINA

Il personale dell'istituto a tempo indeterminato o determinato e in comando di tutti i profili contrattuali è assegnato secondo quanto risulta dalle tabelle seguenti.

Il personale dei servizi amministrativi, tecnologici, e alle dirette dipendenze della direzione generale assicurano le funzioni indicate nel funzionigramma allegato alla presente determinazione.

La presente determinazione sostituisce la precedente determinazione n. 215/2017.

IL DIRETTORE GENERALE

Paolo Mazzoli



Organigramma generale dell'Istituto

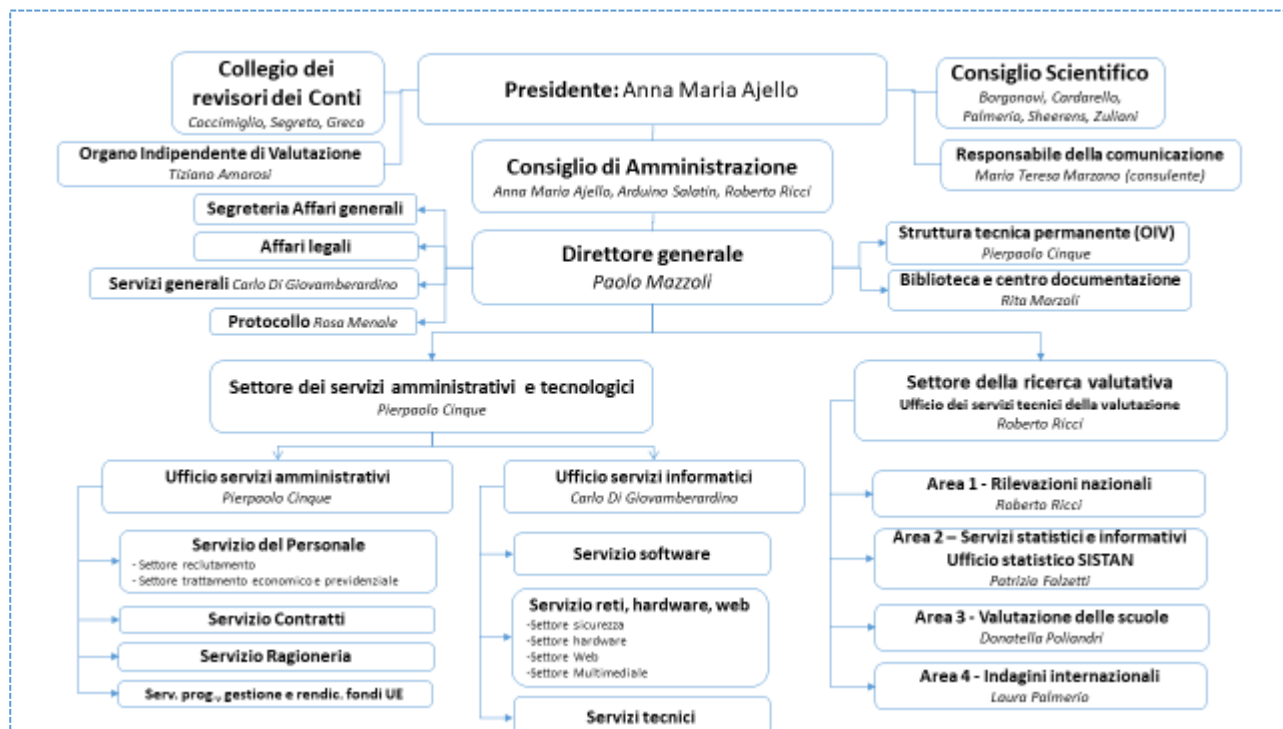

Composizione dello “staff di coordinamento” dell'Istituto:

Anna Maria Ajello	Presidente
Paolo Mazzoli	Direttore generale
Roberto Ricci	Responsabile del settore della ricerca valutativa
Pierpaolo Cinque	Responsabile del settore dei servizi amministrativi e tecnologici
Roberto Ricci	Responsabile Area 1
Patrizia Falzetti	Responsabile Area 2
Donatella Poliandri	Responsabile Area 3
Laura Palmerio	Responsabile Area 4
Carlo Di Giovamberardino	Responsabile servizi informatici
Rita Marzoli	Responsabile biblioteca
Maria Teresa Marzano	Responsabile della comunicazione (consulente esterno)



Assegnazione del personale

Consistenza del personale al 1 gennaio 2018 [Tabella_Dipendenti_2018a]

Tipologia di personale	Tempo Indeterminato	Tempo Determinato	Totale
Dirigenti di ricerca	1	0	1
Primi ricercatori	4	0	4
Ricercatori	17	4	21
Dirigenti tecnologi	2	0	2
Primi tecnologi	2	0	2
Tecnologi	1	1	2
Collaboratori TER	23	48	71
Dirigente amministrativo	1	0	1
Funzionari amministrativi	3	0	3
Collaboratore amministrativo	7	12	19
Operatori tecnici	0	1	1
Operatori amministrativi			
TOTALE Ricerca	50	53	103
TOTALE Amministrazione	11	13	24
TOTALE	61	66	127

Assegnazione del personale delle aree di ricerca

Organigramma 1° livello



Assegnazione dipendenti [da Tabella_Dipendenti_2018a]



Responsabile del settore della ricerca valutativa: Roberto Ricci

N.	Nome	Cognome	Qualifica	Area	TI / TD	Centro di costo / Pon	Incarichi
1	Roberto	Ricci	Dirigente di ricerca	1	TI		Responsabile Area 1
2	Monica	Amici	CTER	1	TI		Resp. coordinamento prove CBT
3	Savina	Cellamare	Ricercatore	1	TI		Resp. diffusione prove Invalsi
4	Emanuela	Cuzzucoli	CAMM	1	TI		
5	Vincenzo	D'Orazio	CTER	1	TI		
6	Elisabetta	Figura	CTER	1	TI		Resp. Coord. Assistenza scuole
7	Teresa	Fiorino	CTER	1	TI		
8	Cristina	Lasorsa	CTER	1	TI		Resp. Tecnico data-base
9	Antonella	Mastrogiovanni	Ricercatore	1	TI		Resp prove italiano
10	Alessia	Mattei	Primo Ricercatore	1	TI		Resp. Coord. generale prove
11	Carlo	Palmiero	Dirigente Tecnologo	1	TI		Resp. CBT
12	Stefania	Pozio	Primo Ricercatore	1	TI		Resp. Prove Matematica
13	Cristina	Stringher	Ricercatore	1	TI		Resp. NPM OCSE-ESP
14	Luca	Appetiti	CTER	1	TD	Prove Naz.	
15	Daniela	Bonanni	CTER	1	TD	CBT (*)	(Attività connesse al progetto Pon)
16	Luigi	Bonanni	CTER	1	TD	CBT (*)	(Attività connesse al progetto Pon)
17	Clelia	Cascella	Ricercatore	1	TD	CBT (*)	(Attività connesse al progetto Pon). Congedo senza assegni.
18	Elisa	Cavicchiolo	CTER	1	TD	CBT (*)	(Attività connesse al progetto Pon)
19	Rosalba	Ceravolo	CTER	1	TD	Prove Naz.	
20	Roberto	Ciuffreda	CTER	1	TD	CBT (*)	(Attività connesse al progetto Pon)
21	Antonella	Costanzo	CTER	1	TD	CBT (*)	(Attività connesse al progetto Pon)
22	Marta	Desimoni	Ricercatore	1	TD	CBT (*)	Resp. Nucleo metodologia e psimetria (Attività connesse al progetto Pon)



23	Sara	Giannone	CTER	1	TD	CBT (*)	(Attività connesse al progetto Pon)
24	Simona	Incerto	CTER	1	TD	Prove Naz.	
25	Dario	Litrenta	CTER	1	TD	Prove Naz.	
26	Franco	Marazzita	CTER	1	TD	Prove Naz.	
27	Antonella	Mastrantonio	OT	1	TD	CBT (*)	(Attività connesse al progetto Pon)
28	Donatella	Papa	CTER	1	TD	CBT (*)	(Attività connesse al progetto Pon)
29	Sara	Pierangeli	CTER	1	TD	CBT (*)	(Attività connesse al progetto Pon)
30	Luca	Pieroni	CTER	1	TD	CBT (*)	(Attività connesse al progetto Pon)
31	Elisa	Pini	CTER	1	TD	CBT (*)	(Attività connesse al progetto Pon)
32	Arianna	Ranieri	CTER	1	TD	CBT (*)	(Attività connesse al progetto Pon)
33	Francesca Rita	Resio	CTER	1	TD	CBT (*)	(Attività connesse al progetto Pon)
34	Adriana	Timpone	CTER	1	TD	CBT (*)	(Attività connesse al progetto Pon)
35	Valentina	Vaccaro	CTER	1	TD	CBT (*)	(Attività connesse al progetto Pon)
36	Antonella	Vendramin	CTER	1	TD	PRODIS	(Attività connesse al progetto Pon)
37	Laura	Vongher	CTER	1	TD	CBT (*)	(Attività connesse al progetto Pon)
38	Patrizia	Falzetti	Dirigente Tecnologo	2	TI		Responsabile Area 2. Resp. SI-STAN
39	Emiliano	Campodifiori	CTER	2	TI		
40	Michele	Cardone	Ricercatore	2	TI		Resp. Coordinamento restituzione Dati alle scuole
41	Paola	Giangiaco	Ricercatore	2	TI		Resp. Data Manager OCSE
42	Monica	Papini	CTER	2	TI		
43	Antonio	Severoni	Tecnologo	2	TI		Resp. dello sviluppo software e gestione delle basidati della ricerca. Resp. CINECA
44	Valeria	Tortora	Ricercatore	2	TI		Resp. DataManager IEA
45	Cecilia	Bagnarol	CTER	2	TD	CBT (*)	(Attività connesse al progetto Pon)
46	Andrea	Bandinelli	CTER	2	TD	CBT (*)	(Attività connesse al progetto Pon)



47	Leonardo	Boulay	CTER	2	TD	CBT (*)	(Attività connesse al progetto Pon)
48	Elena	Demuru	CTER	2	TD	Prove Naz.	
49	Silvia	Donno	CTER	2	TD	Prove Naz.	
50	Patrizia	Giannantoni	CTER	2	TD	CBT (*)	(Attività connesse al progetto Pon)
51	Jana	Kopekna	CTER	2	TD	CBT (*)	(Attività connesse al progetto Pon)
52	Giuseppina	Le Rose	CTER	2	TD	CBT (*)	(Attività connesse al progetto Pon)
53	Francesca	Leggi	CTER	2	TD	CBT (*)	(Attività connesse al progetto Pon)
54	Michele	Marsili	CTER	2	TD	CBT (*)	(Attività connesse al progetto Pon)
55	Veronica	Pastori	CTER	2	TD	CBT (*)	(Attività connesse al progetto Pon)
56	Veronica	Riccardi	CTER	2	TD	CBT (*)	(Attività connesse al progetto Pon)
57	Maria Carmela	Russo	CTER	2	TD	CBT (*)	(Attività connesse al progetto Pon)
58	Chiara	Sacco	CTER	2	TD	CBT (*)	(Attività connesse al progetto Pon)
59	Leonardo	Villani	Tecnologo	2	TD	CBT (*)	(Attività connesse al progetto Pon)
60	Donatella	Poliandri	Primo Ricercatore	3	TI		Responsabile Area 3
61	Fabio	Alivernini	Ricercatore	3	TI		
62	Nicoletta	Di Bello	CTER	3	TI		Resp. eventi e processi di comunicazione
63	Francesca	Fortini	CTER	3	TI		Resp. integrazione banche dati
64	Michela	Freddano	Ricercatore	3	TI		
65	Letizia	Giampietro	Ricercatore	3	TI		
66	Sara	Manganelli	Ricercatore	3	TI		
67	Flora	Morelli	CTER	3	TI		Resp. processi di selezione e audit
68	Monica	Perazzolo	Ricercatore	3	TI		
69	Sara	Romiti	Ricercatore	3	TI		
70	Emanuela	Vinci	CTER	3	TI		
71	Paola	Bianco	CTER	3	TD	VALUE	(Attività connesse al progetto Pon)



72	Graziana	Epifani	Ricercatore	3	TD	VALUE	(Attività connesse al progetto Pon)
73	Ughetta Maria	Favazzi	CTER	3	TD	VALUE	(Attività connesse al progetto Pon)
74	Lorenzo	Mancini	CTER	3	TD	VALUE	(Attività connesse al progetto Pon)
75	Daniela	Marinelli	CAMM	3	TD	VALUE	(Attività connesse al progetto Pon)
76	Enrico	Nerli Ballati	CTER	3	TD	VALUE	(Attività connesse al progetto Pon)
77	Elisabetta	Prantera	CTER	3	TD	VALUE	(Attività connesse al progetto Pon)
78	Stefania	Sette	Ricercatore	3	TD	VALUE	(Attività connesse al progetto Pon)
79	Laura	Palmerio	Primo Ricercatore	4	TI		Responsabile Area 4
80	Andrea	Biggera	CTER	4	TI		
81	Elisa	Caponera	Ricercatore	4	TI		(Telelavoro). Resp. Co-NRC TIMSS 2019
82	Carlo	Di Chiacchio	Ricercatore	4	TI		
83	Ines	Di Leo	CTER	4	TI		
84	Margherita	Emiletti	Ricercatore	4	TI		
85	Sabrina	Greco	Ricercatore	4	TI		
86	Cristiano	Zicchi	CTER	4	TI		
87	Paola	Bischetti	CTER	4	TD	Ind. Inter.	
88	Angela	De Simio	CTER	4	TD	Ind. Inter.	
89	Chiara	Ernetti	CTER	4	TD	Ind. Inter.	
90	Cristina	Felici	CTER	4	TD	Ind. Inter.	
91	Serena	Isgro	CTER	4	TD	Ind. Inter.	
92	Riccardo	Pietracci	CTER	4	TD	Ind. Inter.	Resp. coordinamento rilevazioni computer-based
93	Marco	Serino	CTER	4	TD	CBT (*)	(Attività connesse al progetto Pon)
94	Chiara	Vinci	CTER	4	TD	Prove Naz.	

(*) La denominazione ufficiale del progetto Pon "CBT" è "Misurazione diacronico-longitudinale dei livelli di apprendimento degli studenti"



Assegnazione del personale comandato

N.	Nome	Cognome	Qualifica	Area	Amminin.	Incarichi / Note
1	Nicoletta	Nolli	Docente	1	USR Lombardia	CBT. Attività connesse ai progetti Pon
2	Emiliano	Pagnozzi	Coll. Amm. VI	Servizi Amministrativi	CRI / INVALSI (*)	Servizio del personale. Trattamento economico
4	Roberto	Peretti	Coll. Amm. VI	Servizi Amministrativi	CRI / INVALSI (*)	Servizio del personale - Stato giuridico e reclutamento
5	Massimo	Ployer	Funzionario Amm. V	Servizi Amministrativi	CRI / INVALSI (*)	Ufficio servizi amministrativi. Struttura tecnica permanente OIV

(*) Dal 1/4/2018 in servizio all'Invalsi per mobilità ex decreto del Dipartimento FP n. 19405321 del 27 marzo 2018

Aree cui sono assegnati Progetti Pon 2014-2020

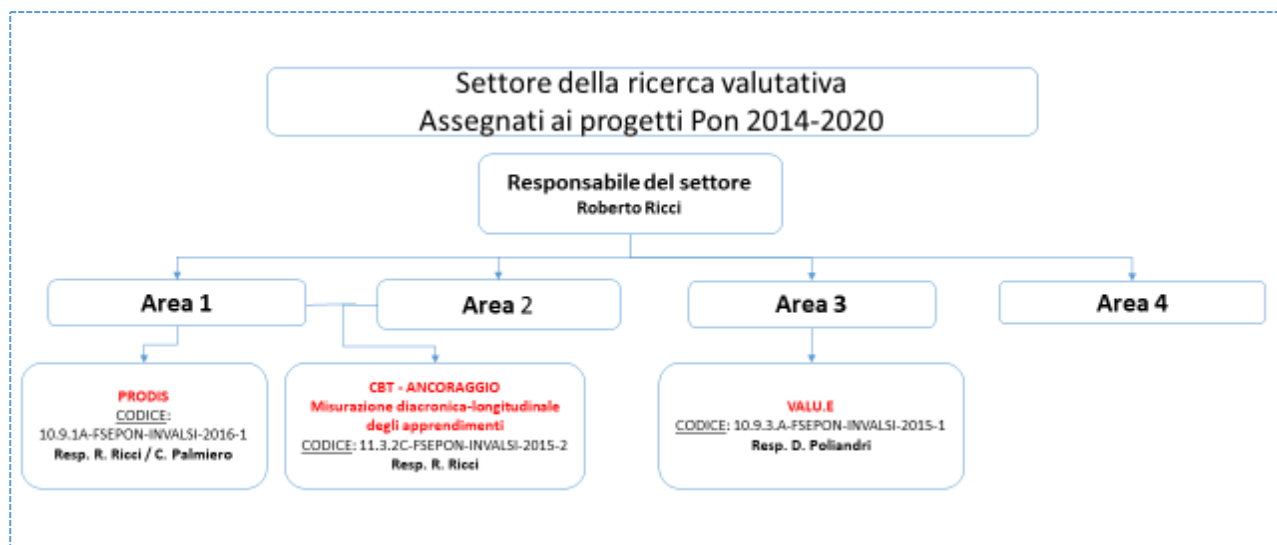

Assegnazione personale dei servizi amministrativi e informatici

Organigramma di 1° e 2° livello



Assegnazione dipendenti

Responsabile del settore dei servizi amministrativi: Pierpaolo Cinque

Responsabile dei servizi amministrativi: Pierpaolo Cinque

Responsabile dei servizi informatici: Carlo Di Giovamberardino

N.	Nome	Cognome	Qualifica	Servizi	TI / TD	Centro di costo / Pon	Incarichi / Note
1	Pierpaolo	Cinque	Dirigente amministrativo	Intera Area	TI		Responsabile dell'ufficio. Responsabile Serv. Generali. Resp. Relazioni sindacali. Resp. Personale



2	Simona	Benedettelli	Funzionario Amministrativo	Contratti	TI		Resp. Servizio contratti
3	Emiliano	Carmignani	CAMM	Personale. Trattamento economico	TI		Resp. Economo cassiere, Resp. settore trattamento economico-previdenziale
4	Cristina	Crialesi	CTER	Ragioneria. Personale. Trattamento economico	TI		Resp. Collaboratori esterni
10	Giuseppe	Longo	CAMM	Ragioneria	TI		Sostituto resp. ragioneria. Economo cassiere
12	Maria	Martino	CAMM	Personale	TI		Resp. Procedure Uff. affari legali
13	Silvia	Mederi	CAMM	Contratti	TI		Resp. procedimento MEPA. Resp. Magazzino
15	Daniela	Nesci	Funzionario Amministrativo	Ragioneria, Programmazione, gestione e Rendicontazione fondi UE	TI		Resp. Servizio Ragioneria, Responsabile Servizio Programmazione, gestione e Rendicontazione fondi UE.
16	Sara	Nicotera	CAMM	Ragioneria	TI		
18	Emanuela	Re	CAMM	Personale	TI		Resp. GEPAS e visitefisc.
5	Giovanni	De Matteo	CAMM	Programmazione, gestione e Rendicontazione fondi UE	TD	CBT (*)	(Attività connesse al progetto Pon)
6	Silvia	Di Maria	CAMM	Programmazione, gestione e Rendicontazione fondi UE (Personale)	TD	CBT (*)	Sostituto Resp. procedimento reclutamento
7	Florinda	Faraci	CAMM	Programmazione, gestione e Rendicontazione fondi UE	TD	CBT (*)	(Attività connesse al progetto Pon)
8	Clelia	Gallo	CAMM	Programmazione, gestione e Rendicontazione fondi UE (Personale)	TD	CBT (*)	(Attività connesse al progetto Pon)
9	Mariano	Laplana	CAMM	Programmazione, gestione e Rendicontazione fondi UE (Ragioneria)	TD	CBT (*)	(Attività connesse al progetto Pon)
11	Ciro Genaro	Marino	CAMM	Programmazione, gestione e Rendicontazione fondi UE	TD	CBT (*)	(Attività connesse al progetto Pon)
14	Francesca	Memmola	CAMM	Programmazione, gestione e Rendicontazione fondi UE (Contratti)	TD	VALUE	(Attività connesse al progetto Pon)
17	Andrea	Racana	CAMM	Programmazione, gestione e Rendicontazione fondi UE. Stipendi. Personale	TD	VALUE	(Attività connesse al progetto Pon)
19	Mariangela	Solendo	CAMM	Programmazione, gestione e Rendicontazione fondi UE	TD	CBT (*)	(Attività connesse al progetto Pon)



20	Lucia	Verardi	CAMM	Programmazione, gestione e Rendicontazione fondi UE	TD	CBT (*)	Sostituto resp. Programmazione, gestione e Rendicontazione fondi UE. (Attività connesse al progetto Pon)
21	Giuseppina	Guerrini	CAMM	Programmazione, gestione e Rendicontazione fondi UE	TD	CBT (*)	Sostituto resp. Programmazione, gestione e Rendicontazione fondi UE. (Attività connesse al progetto Pon)
21	Carlo	Di Giovamberardino	Primo Tecnologo	Informatici	TI		Resp. Servizi informatici
22	Massimo	Balducci	CTER	Software. Hardware. Web	TI		
23	Andrea	Nastasi	CTER	Software	TI		
24	Alessandro	Borsella	CTER	Reti, hardware, web	TI		
25	Stefano	Famiglietti	CTER	Reti, hardware, web	TI		Resp. Settore Web

(*) La denominazione ufficiale del progetto Pon "CBT" è "Misurazione diacronico-longitudinale dei livelli di apprendimento degli studenti"

Assegnazione del personale afferente alla direzione generale

N.	Nome	Cognome	Qualifica	Funzione	TI / TD	Centro di costo / Pon	Incarichi / Note
1	Rita	Marzoli	Primo Tecnologo	Biblioteca	TI		Resp. Biblioteca e centro documentazione
2	Paola	Morocchi	CTER	Biblioteca,	TI		
3	Ornella	Papa	Ricercatore	Biblioteca	TI		
4	Salvatore	Cirillo	Funzionario Amministrativo		TI		(Comandato c/o INAF dal 1/6/2017)
5	Maria Rosa	Menale	CTER	Protocollo	TI		Resp. Servizio del protocollo
6	Caterina	Ponzo	CTER	Segreteria	TI		Resp. segreteria del Presidente e del DG
7	Alessandra	Fazio	CTER	Segreteria	TI		Sostituta resp. protocollo